MAPA DE ROTA DE TRANSPORTE ESCOLAR

GOVERNO DO ESTADO DO ESPÍRITO SANTO
Secretaria da Educação

Responsável Giselly Rezende Vieira Data: 12/06/2025

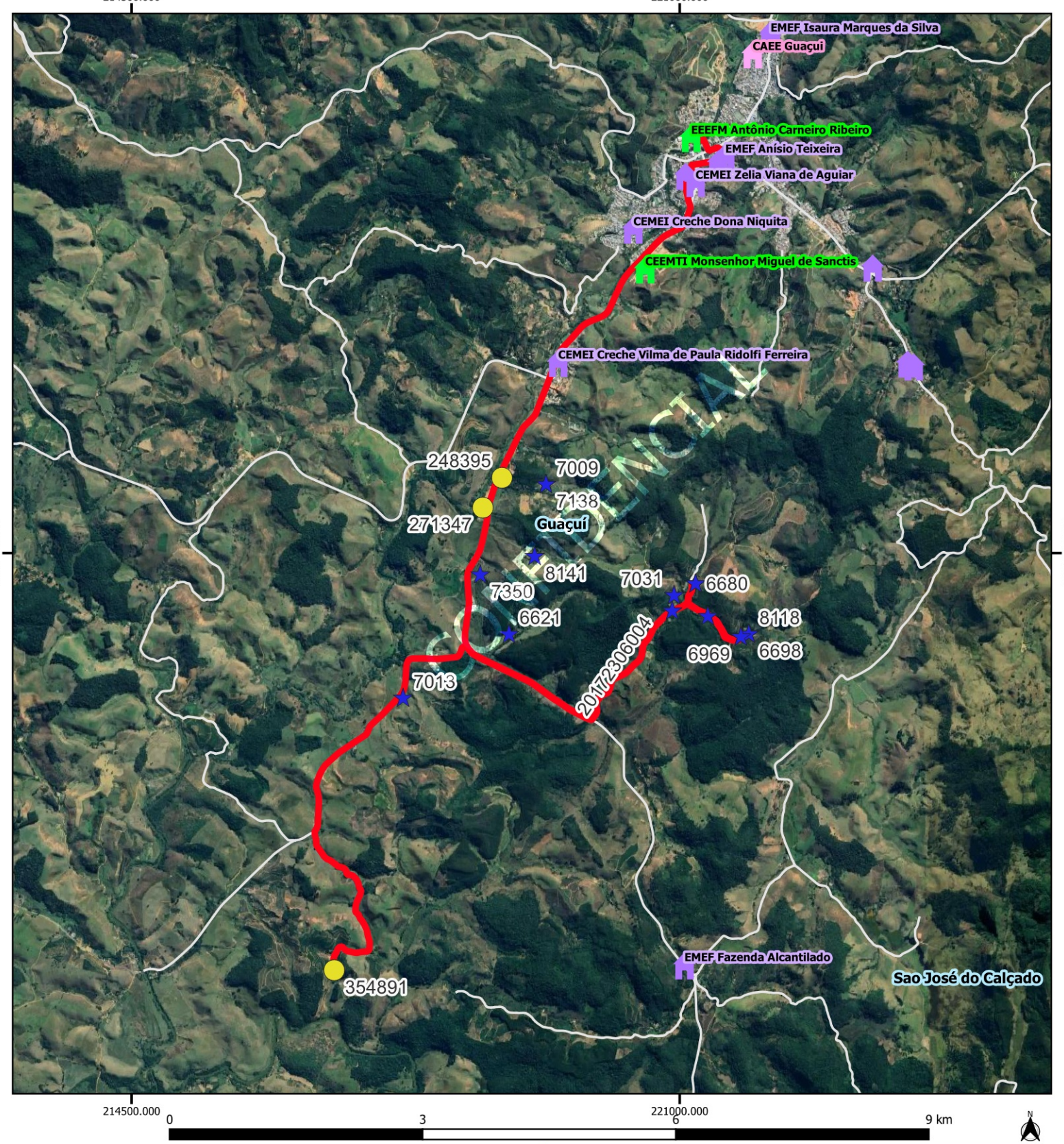

Legenda

Escolas

- Estadual
- Municipal
- CAEE

- alunos_estaduais
- alunos_transcolar_es

- rotas_sedu [84]
- Estradas_Vicinais
- Google Satellite
- Limite_Municipal_2018

GUACUI			
Escola: EMEF SAO GERALDO / EMEF DEOCLECIANO DE OLIVEIRA /			
Código	20172306004	Tipo: TR	Turno: M
Alunos:	Estado:4	Município: 15	Total: 19 Máximo* 19
Quilometragem Ida: 23.1	Volta: 23.1	Ap*: 23.8	Total*: 70
Versão: 21	Horários	Entrada:7:00	Saída: 12:20

Projeção Universal Transversa de Mercator / Origem da quilometragem no Equador e Meridiano Central acrescidas as constantes 10.000 km e 500 km respectivamente / Datum:

Nome do roteiro

ALCANTILADO X PRATA X ANTINHAS X CEEFMTI MONSENHOR MIGUEL DE SANCTIS X EMEF SAO GERALDO X EMEF DEOCLECIANO DE OLIVEIRA X EMEF ANISIO TEIXEIRA X EEEFM ANTONIO CARNEIRO RIBEIRO